2023

RESPONSABILITAT SOCIAL

Servei de Transparència, Govern Obert i Participació

Diputació de València

SUBVENCIONES RESPONSABILITAT SOCIAL 2023

GUIA PER A LA CORRECTA PRESENTACIÓ DE LA SOL·LICITUD I JUSTIFICACIÓ DELS PROJECTES SUBVENCIONABLES

Guia elaborada i editada pel Servei de Transparència, Govern Obert i Participació
Diputació de València

M'alegra fer-vos arribar, un any més, aquest manual com a guia de referència a l'hora de presentar els vostres projectes.

Vull animar-vos perquè continueu realitzant accions que assumisquen criteris de sostenibilitat social, ambiental o econòmica per al foment de la responsabilitat social en benefici dels vostres veïns i veïnes.

Els ajuntaments, per ser l'administració més pròxima a la ciutadania, sou imprescindibles per a afavorir el desenvolupament comunitari que permeta aconseguir una societat més inclusiva, sostenible i igualitària.

Per tant, ací teniu la guia **RS2023**; espere que siga de la vostra utilitat i us servisca com a referència.

Esperem els vostres projectes.

MENTXU BALAGUER PASTOR

DIPUTADA DELEGADA DE GOVERN OBERT I PARTICIPACIÓ

Una xicoteta acció pot aconseguir un gran canvi

ÍNDEX

01.- Introducció
02.- Convocatòria 2023: aspectes generals
03.- Sol·licituds i projectes
    3.1.- Banc d'idees
    3.2.- Projectes replicables
    3.3.- Activitats excloses
04.- Justificació
05.- Resolució i pagament

01

Introducció

01 INTRODUCCIÓ

La **Responsabilitat Social** (RS) és l'eina que fa referència al bon govern d'una organització, a una gestió ètica i sostenible i, més àmpliament, al conjunt de compromisos de caràcter voluntari que adquireix per a gestionar el seu impacte en l'àmbit laboral, social, ambiental i econòmic; amb aquest nou paradigma s'espera donar resposta als nous desafiaments de la societat contemporània, relacionats amb la sostenibilitat, la pobresa, el desenvolupament humà, la crisi de valors i la lluita contra la corrupció, entre altres aspectes.

L'ISO 26000 defineix la RS com la "responsabilitat d'una organització davant els impactes que les seues decisions i activitats ocasionen en la societat i el medi ambient, mitjançant un comportament ètic i transparent que: -contribuïsca al desenvolupament sostenible, incloent la salut i el benestar de la societat; -prenga en consideració les expectatives de les seues parts interessades; -complisca amb la legislació aplicable i siga coherent amb la normativa internacional de comportament; i -estiga integrada en tota l'organització i s'emporte a la pràctica en les seues relacions" (ISO 26000, p.4).

01

INTRODUCCIÓ

A nivell autonòmic, la Llei 18/2018, de 13 de juliol, de la Generalitat, per al foment de la responsabilitat social, determina les directrius a complir per les administracions públiques i per les organitzacions públiques i privades, amb la finalitat que constituïsquen el motor que guie la transformació de la Comunitat Valenciana cap a una societat més sostenible i cohesionada i una economia més competitiva

01

INTRODUCCIÓ

La Diputació de València, com a administració pública, té la responsabilitat d'involucrar-se i assumir un paper actiu en el foment de la responsabilitat social i mentre que és competència de la diputació l'assistència i cooperació jurídica, econòmica i tècnica als Municipis, especialment els de menor capacitat econòmica i de gestió aprova, per tercer any consecutiu, la convocatòria de concessió de subvencions per a municipis i entitats locals menors de la província de València per al foment, promoció i divulgació de la responsabilitat social.

02

Convocatòria 2023

02

CONVOCATÒRIA RS 2023

Mitjançant la present convocatòria continuem apostant pel desenvolupament de les pràctiques socialment responsables en les entitats que integren l'administració local valenciana a través de la subvenció de projectes municipals de foment de la Responsabilitat Social.

02

CONVOCATÒRIA RS 2023

ALGUNES DADES

Per a municipis amb població inferior o igual a

50.000 **Habitants**

% Subvencionable del cost del projecte per població

Fins a 10.000 hab.	Fins a 100%
De 10.001 a 20.000 hab. →	Fins a 95%
Fins a 50.000 hab. →	Fins a 90%
→	

10% despeses funcionament

És l'import màxim justificable en cada factura

5.000 €

Per projecte per ordre de puntación

Fins a 5%
Despeses Recreatives

De la quantitat subvencionada

Fins a 100% en Subcontractació

De la quantitat subvencionada

Fins a 5%
Despeses d'Assessoria Jurídica

De la factura presentada

% Nòmines imputables a la realització del projecte

Entitats fins a 10.000 habitants	Fins a 90%
Entitats + 10.000 habitants	Fins a 70%

De la quantitat subvencionada

02

CONVOCATÒRIA RS 2023

ASPECTES GENERALS

AJUNTAMENTS BENEFICIARIS

Com en anteriors convocatòries, podran presentar sol·licitud els municipis de població inferior o igual a **50.000 habitants** així com les entitats locals menors de la província de València.

IMPORTS

La present convocatòria es finançarà per un import màxim de **555.000 €** amb càrrec a les aplicacions del pressupost de despeses de la Diputació de València per a l'any 2023 i es distribuirà fins a un màxim de **5.000 € per projecte** per ordre de puntuació.

02 CONVOCATÒRIA RS 2023

ASPECTES GENERALS

ANNEXOS

Aquesta convocatòria constarà de 2 annexos que estarà disponibles en la pàgina web de la Diputació Provincial de València:

http://www.dival.es/servicio-transparencia/content/subvencions-2023

Annex I: Sol·licitud

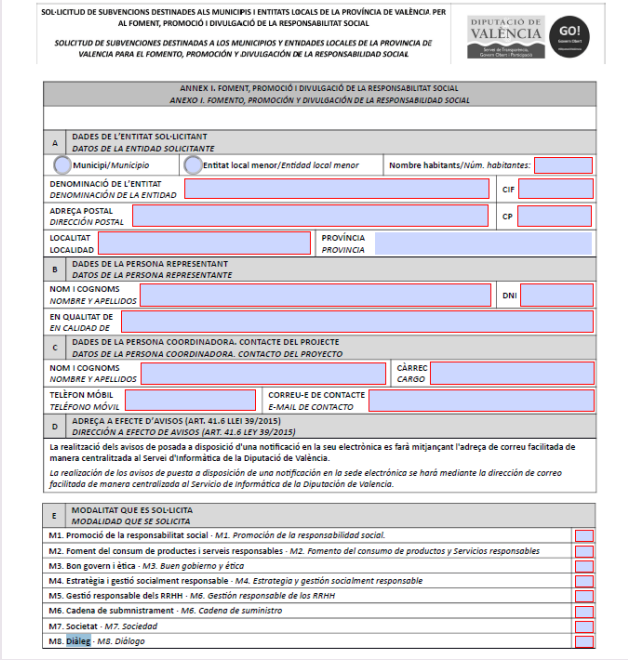

SOL·LICITUD DE SUBVENCIONS DESTINADES ALS MUNICIPIS I ENTITATS LOCALS DE LA PROVÍNCIA DE VALÈNCIA PER AL FOMENT, PROMOCIÓ I DIVULGACIÓ DE LA RESPONSABILITAT SOCIAL

SOLICITUD DE SUBVENCIONES DESTINADAS A LOS MUNICIPIOS Y ENTIDADES LOCALES DE LA PROVINCIA DE VALENCIA PARA EL FOMENTO, PROMOCIÓN Y DIVULGACIÓN DE LA RESPONSABILIDAD SOCIAL

DIPUTACIÓ DE VALÈNCIA — GO!

ANNEX I. FOMENT, PROMOCIÓ I DIVULGACIÓ DE LA RESPONSABILITAT SOCIAL
ANEXO I. FOMENTO, PROMOCIÓN Y DIVULGACIÓN DE LA RESPONSABILIDAD SOCIAL

A — DADES DE L'ENTITAT SOL·LICITANT / *DATOS DE LA ENTIDAD SOLICITANTE*

Municipi/*Municipio* — Entitat local menor/*Entidad local menor* — Nombre habitants/*Núm. habitantes:*

DENOMINACIÓ DE L'ENTITAT / *DENOMINACIÓN DE LA ENTIDAD* — CIF

ADREÇA POSTAL / *DIRECCIÓN POSTAL* — CP

LOCALITAT / LOCALIDAD — PROVÍNCIA / *PROVINCIA*

B — DADES DE LA PERSONA REPRESENTANT / *DATOS DE LA PERSONA REPRESENTANTE*

NOM I COGNOMS / *NOMBRE Y APELLIDOS* — DNI

EN QUALITAT DE / *EN CALIDAD DE*

C — DADES DE LA PERSONA COORDINADORA. CONTACTE DEL PROJECTE / *DATOS DE LA PERSONA COORDINADORA. CONTACTO DEL PROYECTO*

NOM I COGNOMS / *NOMBRE Y APELLIDOS* — CÀRREC / *CARGO*

TELÈFON MÒBIL / *TELÉFONO MÓVIL* — CORREU-E DE CONTACTE / *E-MAIL DE CONTACTO*

D — ADREÇA A EFECTE D'AVISOS (ART. 41.6 LLEI 39/2015) / *DIRECCIÓN A EFECTO DE AVISOS (ART. 41.6 LEY 39/2015)*

La realització dels avisos de posada a disposició d'una notificació en la seu electrònica es farà mitjançant l'adreça de correu facilitada de manera centralitzada al Servei d'Informàtica de la Diputació de València.

La realización de los avisos de puesta a disposición de una notificación en la sede electrónica se hará mediante la dirección de correo facilitada de manera centralizada al Servicio de informática de la Diputación de Valencia.

E — MODALITAT QUE ES SOL·LICITA / *MODALIDAD QUE SE SOLICITA*

- M1. Promoció de la responsabilitat social - *M1. Promoción de la responsabilidad social.*
- M2. Foment del consum de productes i serveis responsables - *M2. Fomento del consumo de productos y Servicios responsables*
- M3. Bon govern i ètica - *M3. Buen gobierno y ética*
- M4. Estratègia i gestió socialment responsable - *M4. Estrategia y gestión socialmente responsable*
- M5. Gestió responsable dels RRHH - *M6. Gestión responsable de los RRHH*
- M6. Cadena de submnistrament - *M6. Cadena de suministro*
- M7. Societat - *M7. Sociedad*
- M8. Diàleg - *M8. Diálogo*

Annex II: Justificació

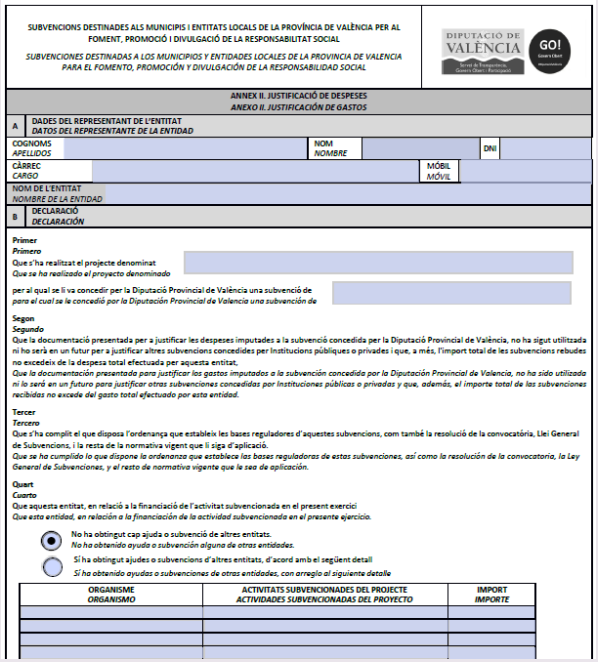

SUBVENCIONS DESTINADES ALS MUNICIPIS I ENTITATS LOCALS DE LA PROVÍNCIA DE VALÈNCIA PER AL FOMENT, PROMOCIÓ I DIVULGACIÓ DE LA RESPONSABILITAT SOCIAL

SUBVENCIONES DESTINADAS A LOS MUNICIPIOS Y ENTIDADES LOCALES DE LA PROVINCIA DE VALENCIA PARA EL FOMENTO, PROMOCIÓN Y DIVULGACIÓN DE LA RESPONSABILIDAD SOCIAL

DIPUTACIÓ DE VALÈNCIA — GO!

ANNEX II. JUSTIFICACIÓ DE DESPESES
ANEXO II. JUSTIFICACIÓN DE GASTOS

A — DADES DEL REPRESENTANT DE L'ENTITAT / *DATOS DEL REPRESENTANTE DE LA ENTIDAD*

COGNOMS / *APELLIDOS* — NOM / *NOMBRE* — DNI

CÀRREC / *CARGO* — MÒBIL / *MÓVIL*

NOM DE L'ENTITAT / *NOMBRE DE LA ENTIDAD*

B — DECLARACIÓ / *DECLARACIÓN*

Primer
Primero
Que s'ha realitzat el projecte denominat
Que se ha realizado el proyecto denominado

per al qual se li va concedir per la Diputació Provincial de València una subvenció de
para el cual se le concedió por la Diputación Provincial de Valencia una subvención de

Segon
Segundo
Que la documentació presentada per a justificar les despeses imputades a la subvenció concedida per la Diputació Provincial de València, no ha sigut utilitzada ni ho serà en un futur per a justificar altres subvencions concedides per Institucions públiques o privades i que, a més, l'import total de les subvencions rebudes no excedeix de la despesa total efectuada per aquesta entitat.
Que la documentación presentada para justificar los gastos imputados a la subvención concedida por la Diputación Provincial de Valencia, no ha sido utilizada ni lo será en un futuro para justificar otras subvenciones concedidas por Instituciones públicas o privadas y que, además, el importe total de las subvenciones recibidas no excede del gasto total efectuado por esta entidad.

Tercer
Tercero
Que s'ha complit el que disposa l'ordenança que estableix les bases reguladores d'aquestes subvencions, com també la resolució de la convocatòria, Llei General de Subvencions, i la resta de la normativa vigent que li siga d'aplicació.
Que se ha cumplido lo que dispone la ordenanza que establece las bases reguladoras de estas subvenciones, así como la resolución de la convocatoria, la Ley General de Subvenciones, y el resto de normativa vigente que le sea de aplicación.

Quart
Cuarto
Que aquesta entitat, en relació a la financiació de l'activitat subvencionada en el present exercici
Que esta entidad, en relación a la financiación de la actividad subvencionada en el presente ejercicio.

- ◉ No ha obtingut cap ajuda o subvenció de altres entitats.
  No ha obtenido ayuda o subvención alguna de otras entidades.
- ○ Sí ha obtingut ajudes o subvencions d'altres entitats, d'acord amb el següent detall
  Sí ha obtenido ayudas o subvenciones de otras entidades, con arreglo al siguiente detalle

ORGANISME *ORGANISMO*	ACTIVITATS SUBVENCIONADES DEL PROJECTE *ACTIVIDADES SUBVENCIONADAS DEL PROYECTO*	IMPORT *IMPORTE*

02 CONVOCATÒRIA RS 2023

ASPECTES GENERALS

MODELS CERTIFICATS

En relació a la valoració dels aspectes de l'entitat sol·licitant del punt 10.b de la convocatòria, igual que l'any anterior, posem a la vostra disposició els models autorrellenables de certificats acreditatius dels ítems marcats en l'Annex I de la sol·licitud.

Aquests models estaran disponibles en la pàgina web de la Diputació Provincial de València:

http://www.dival.es/es/servicio-transparencia/content/subvenciones-2023

02 CONVOCATÒRIA RS 2023

ASPECTES GENERALS

MODELS CERTIFICATS

Model ítem b.1

CONVOCATORIA DE SUBVENCIONS DESTINADES ALS MUNICIPIS I ENTITATS LOCALS DE LA PROVÍNCIA DE VALÈNCIA PER AL FOMENT, PROMOCIÓ I DIVULGACIÓ DE LA RESPONSABILITAT SOCIAL

CONVOCATORIA DE SUBVENCIONES DESTINADAS A LOS MUNICIPIOS Y ENTIDADES LOCALES DE LA PROVINCIA DE VALENCIA PARA EL FOMENTO, PROMOCIÓN Y DIVULGACIÓN DE LA RESPONSABILIDAD SOCIAL

DIPUTACIÓ DE VALÈNCIA – Servei de Transparència, Govern Obert i Participació

GO! Govern Obert

_____, Secretari/a // *Secretario/a*

de l'Ajuntament de / *del Ayuntamiento de* _____

CERTIFIQUE / *CERTIFICO*

Que l'Ajuntament ha posat en marxa projectes relacionats amb la responsabilitat social en els últims 5 anys.

Que el Ayuntamiento ha puesto en marcha proyectos relacionados con la responsabilidad social en los últimos 5 años.

	Any/Año	Nom del projecte / Nombre del proyecto
	2018	
	2019	
	2020	
	2021	

Model ítem b.2

CONVOCATORIA DE SUBVENCIONS DESTINADES ALS MUNICIPIS I ENTITATS LOCALS DE LA PROVÍNCIA DE VALÈNCIA PER AL FOMENT, PROMOCIÓ I DIVULGACIÓ DE LA RESPONSABILITAT SOCIAL

CONVOCATORIA DE SUBVENCIONES DESTINADAS A LOS MUNICIPIOS Y ENTIDADES LOCALES DE LA PROVINCIA DE VALENCIA PARA EL FOMENTO, PROMOCIÓN Y DIVULGACIÓN DE LA RESPONSABILIDAD SOCIAL

DIPUTACIÓ DE VALÈNCIA – Servei de Transparència, Govern Obert i Participació

GO! Govern Obert

_____, Secretari/a // *Secretario/a*

de l'Ajuntament de / *del Ayuntamiento de* _____

CERTIFIQUE / *CERTIFICO*

Que l'entitat compta amb personal específic en l'àmbit de la responsabilitat social.

Que la entidad cuenta con personal específico en el ámbito de la responsabilidad social.

En _____ a ____ de _____ de 2023

02 CONVOCATÒRIA RS 2023

ASPECTES GENERALS

MODELS CERTIFICATS

Model ítem b.3

CONVOCATORIA DE SUBVENCIONS DESTINADES ALS MUNICIPIS I ENTITATS LOCALS DE LA PROVÍNCIA DE VALÈNCIA PER AL FOMENT, PROMOCIÓ I DIVULGACIÓ DE LA RESPONSABILITAT SOCIAL

CONVOCATORIA DE SUBVENCIONES DESTINADAS A LOS MUNICIPIOS Y ENTIDADES LOCALES DE LA PROVINCIA DE VALENCIA PARA EL FOMENTO, PROMOCIÓN Y DIVULGACIÓN DE LA RESPONSABILIDAD SOCIAL

DIPUTACIÓ DE VALÈNCIA — Servei de Transparència, Govern Obert i Participació

GO! Govern Obert

_____, Secretari/a // *Secretario/a*

de l'Ajuntament de / *del Ayuntamiento de* _____

CERTIFIQUE / *CERTIFICO*

L'existència prèvia al projecte de normativa en vigor que regule actuacions de responsabilitat social.

La existencia previa al proyecto de normativa en vigor que regule actuaciones de responsabilidad social.

Ordenança / reglament / pla estratègic *Ordenanza / reglamento / plan estratégico*	Data aprovació definitiva *Fecha aprobación definitiva*

En _____ a ____ de _____ de 2023

Model ítem b.4

CONVOCATORIA DE SUBVENCIONS DESTINADES ALS MUNICIPIS I ENTITATS LOCALS DE LA PROVÍNCIA DE VALÈNCIA PER AL FOMENT, PROMOCIÓ I DIVULGACIÓ DE LA RESPONSABILITAT SOCIAL

CONVOCATORIA DE SUBVENCIONES DESTINADAS A LOS MUNICIPIOS Y ENTIDADES LOCALES DE LA PROVINCIA DE VALENCIA PARA EL FOMENTO, PROMOCIÓN Y DIVULGACIÓN DE LA RESPONSABILIDAD SOCIAL

DIPUTACIÓ DE VALÈNCIA — Servei de Transparència, Govern Obert i Participació

GO! Govern Obert

_____, Secretari/a // *Secretario/a*

de l'Ajuntament de / *del Ayuntamiento de* _____

CERTIFIQUE / *CERTIFICO*

Que l'Ajuntament ha realitzat estudis previs per conéixer les necessitats del municipi en matèria de responsabilitat social o posteriors per conéixer l'impacte del projecte.

Que el Ayuntamiento ha realizado estudios previos para conocer las necesidades del municipio en materia de responsabilidad social o posteriores para conocer el impacto del proyecto.

	Any/Año	Nom del projecte-estudi / Nombre del proyecto-estudio
	2018	
	2019	
	2020	
	2021	

3 Sol·licituds i projectes

03 CONVOCATÒRIA RS 2023

PRESENTACIÓ DE LA SOL·LICITUD I EL PROJECTE

Annex I: contindrà les dades relacionades amb l'entitat sol·licitant així com les dades i descripció del projecte per al qual se sol·licita la subvenció i **les seues activitats, que hauran d'executar-se des de l'1 de gener de 2023 fins al 6 d'octubre, data límit de justificació de la subvenció**.

03

CONVOCATÒRIA RS 2023

MODALITATS

1.- Promoció de la Responsabilitat Social

2.- Foment del consum de productes i serveis responsables

3.- Bon govern i ètica

4.- Estratègia i gestió socialment responsable

5.- Gestió responsable dels RH

6.- Cadena de subministrament

7.- Societat

8.- Diàleg

3. Banc d'idees

3.1. ACCIONS SUBVENCIONABLES

BANC D'IDEES

Modalitat 1

PROMOCIÓ DE LA RESPONSABILITAT SOCIAL

•Adhesió a iniciatives i pactes a nivell nacional o internacional (Pacte dels alcaldes, Pacte Mundial…) •Jornades d'informació sobre Responsabilitat Social •Jornades de presentació de bones pràctiques i intercanvi d'experiències •Jornades temàtiques sobre qüestions relacionades amb la RS, com: els Objectius de Desenvolupament Sostenible, l'Economia Social i Solidària, la participació ciutadana, igualtat, diversitat, etc. •Jornades en centres educatius sobre la Responsabilitat Social de la ciutadania enfront dels reptes del S. XXI. •Campanyes de sensibilització sobre estils de vida responsables i sostenible •Campanyes de sensibilització sobre esdeveniments (festes populars, falles, etc.) sostenibles. •Campanya de promoció de llibres relacionats amb els temes de la RS juntament amb la Biblioteca Municipal •Activitats de Contacontes per a xiquets/as sobre vida responsable i sostenible •Secció en el portal de l'Ajuntament amb informació sobre Responsabilitat Social •Suport per a implantar Plans de Responsabilitat Social •Creació d'un Fòrum Local de RS, que reunisca representants de l'Ajuntament, empreses, sindicats, ONG, etc. •Elaboració de micro-vídeos divulgatius sobre Responsabilitat Social •Elaboració de micro-vídeos divulgatius sobre Objectius de Desenvolupament Sostenible, lluita contra el Canvi Climàtic, Igualtat, Participació Ciutadana i altres temes relacionats amb la RS •Elaboració de Fullets/Guies pràctiques sobre qüestions relacionades amb la RS per a la ciutadania: mobilitat sostenible, agricultura ecològica, igualtat, diversitat i no-discriminació, etc. •Creació d'una Oficina de Voluntariat •Elaboració d'un Pla Local de Responsabilitat Social •Creació d'un Pacte Local per a promoure la Responsabilitat Social •Formació a empreses de restauració, hostaleria i similars sobre turisme sostenible

3.1

ACCIONS SUBVENCIONABLES

BANC D'IDEES

Modalitat 2

FOMENT DEL CONSUM DE PRODUCTES I SERVEIS RESPONSABLES

•Taller sobre consum responsable •Taller sobre economia circular •Tallers de moda ecològica en el Casal Jove (disseny amb productes reciclat, com customitzar roba, com fer sabons i altres productes de bellesa naturals, etc.) •Xarxa d'intercanvi de llibres organitzada per la biblioteca municipal •Guia pràctica per a l'ús eficient d'aigua, energia... en la llar •Repartiment botelles cristall per a fomentar la reducció del consum d'aigua embotellada en plàstic •Repartiment de bosses de roba per a la compra •Organització de fira de productes sostenibles (quilòmetre zero, ecològics, de Comerç Just, etc.) •Organització de fira regular de productes de segona rage •Utilització de materials sostenibles en els esdeveniments municipals: vaixella biodegradable, estovalles de paper reciclat, etc. •Utilització de productes sostenibles en les oficines i altres dependències municipals: paper reciclat, papereria sostenible, pitxers d'aigua amb filtre natural, etc. •Pàgina web "Quilòmetre Zero": fer una secció en la web municipal dedicada al consum sostenible i als productes/serveis de proximitat •Convertir la localitat en un "Municipi pel Comerç Just" i participar en la Xarxa de Ciutats pel Comerç Just •Creació d'un banc del temps •Suport a l'agricultura ecològica •Suport al comerç local de productes de proximitat •Creació d'horts urbans •Edició d'una guia de cultius ecològics en horts urbans, hortes i jardins familiars •Sistema d'incentius (punts per al comerç, estalvi en impostos, etc.) per als ciutadans que realitzen activitats sostenibles: reciclatge en punts nets, ús de serveis/tendisques de reparació d'electrodomèstics, etc.

3.1 ACCIONS SUBVENCIONABLES

BANC D'IDEES

Modalitat 3

BON GOVERN I ÈTICA

•Elaboració de codi ètic •Elaboració de codis de bon governe •Elaboració de codi de conducta dels càrrecs electes i del personal directiu •Creació d'un protocol de l'ús de vehicles oficials i altres recursos públics •Organitzar sessions de formació a les/us emprats sobre ètica organitzacional i bon govern •Convidar als empleats públics presentar propostes per a millorar els serveis municipals (mitjançant tallers d'innovació, sessions de brainstorming , etc.) •Actualitzar la Carta de Serveis •Edició d'una guia de recursos per als nous veïns •Realitzar un estudi de la demanda de serveis públics •Elaboració de codis de qualitat: Qualitat Institucional, Bona atenció a la ciutadania, etc. •Elaboració d'un pla de racionalització de procediments i reducció de càrregues administratives •Elaborar un pla de modernització i millora de la gestió electrònica •Avaluació de la qualitat dels serveis i de satisfacció de la ciutadania •Elaborar un pla de gestió de crisi

3.1

ACCIONS SUBVENCIONABLES

BANC D'IDEES

Modalitat 4

ESTRATÈGIA I GESTIÓ SOCIALMENT RESPONSABLE

•Activitats de formació a les/us funcionaris sobre Responsabilitat Social •Elaborar un diagnòstic de Responsabilitat Social i compliment de l'Agenda 2030 •Redactar una Política de Responsabilitat Social •Dissenyar un Pla de Responsabilitat Social •Fer un pla estratègic de millora de la gestió municipal •Millorar l'eficàcia i eficiència dels processos, programes, projectes…•Comptar amb una eina de gestió amb indicadors de mesurament i avaluació •Activitats de foment i suport a l'emprenedoria social i la innovació responsable •Activitats de difusió i suport a l'economia social i solidària •Elaboració d'una Estratègia de Desenvolupament Urbà Sostenible Integral (EDUSI) •Elaboració de pressupostos amb perspectiva de gènere •Sotmetre la memòria de Responsabilitat Social a auditoria externa •Promoure el lideratge dels equips de treball •Aplicar criteris de sostenibilitat en la construcció o reforma d'infraestructures públiques •Aplicar criteris de sostenibilitat a totes les planificacions urbanes •Elaborar un Pla de Mobilitat Sostenible local •Elaborar un pla de pacificació del trànsit i conversió en zona de vianants •Crear Camins Escolars

3.1

ACCIONS SUBVENCIONABLES

BANC D'IDEES

Modalitat 5

GESTIÓ RESPONSABLE DELS RR.HH

•Publicar en la pàgina web tots els llocs de l'administració pública amb els seus nivells •Publicar en la pàgina web els mitjans d'ascens a categories superiors •Millorar la conciliació de la vida personal-familiar dels treballadors/as públics •Elaborar estudis de clima laboral i posar en marxa accions de millora •Millorar la salut, seguretat i higiene en el treball •Garantir la igualtat i no discriminació •Promoure la integració de persones amb minusvalidesa •Implantar mecanismes d'avaluació de l'acompliment amb enfocament 360è •Elaborar un diagnòstic de necessitats formatives •Elaborar un diagnòstic de càrregues de treball •Promoure l'ocupació estable i reduir la interinitat •Crear un pla de voluntariat corporatiu •Crear un pla de formació de els/as treballadores •Elaborar un pla de participació dels treballadors/as en les decisions de l'organització

3.1

ACCIONS SUBVENCIONABLES

BANC D'IDEES

Modalitat 6

CADENA DE SUBMINISTRAMENT

•Establir criteris socials i ambientals en els processos de contractació pública •Establir criteris ètics, socials i ambientals per a la compra pública •Establir criteris socials i ambientals per a la contractació d'esdeveniments, servei d'àpats i altres activitats oficials i/o col·lectives •Donar suport al desenvolupament local mitjançant la compra i contractació pública •Reserva de contractes públics a col·lectius més desfavorits

3.1

ACCIONS SUBVENCIONABLES

BANC D'IDEES

Modalitat 7

SOCIETAT

•Avaluar les polítiques i plans locals socials (relatius a inclusió, benestar, igualtat, etc.) •Tallers per a fomentar el desenvolupament social de les dones i la seua inserció en el món laboral •Jornades i formació per a promoure la igualtat de gènere •Crear programes i activitats per a promoure hàbits de vida saludable •Crear programes i activitats per a promoure l'envelliment actiu •Ampliar i/o millorar la qualitat dels plans de Cooperació Internacional per al Desenvolupament •Donar suport als centres educatius i d'educació no formal (escoles d'adults, Casal Jove, etc.) per a reforçar l'educació en valors •Crear pàgines temàtiques en la web de l'ajuntament que donen resposta a temes, preocupacions i reptes socials del municipi (educació, inclusió, igualtat, cerca d'ocupació, interculturalitat, etc.) •Establir mecanismes per a crear ciutats amigables amb les persones majors •Crear una oficina del voluntariat en el qual assessorar i formar a voluntaris/as •Creació de guia metodològica per a l'elaboració de l'informe d'impacte de gènere •Accions de sensibilització sobre neteja i imatge del municipi

3.1

ACCIONS SUBVENCIONABLES

BANC D'IDEES

Modalitat 8

DIÀLEG

•Posar en marxa mecanismes de pressupostos participatius •Publicar memòria anual de Responsabilitat Social •Elaborar un Mapa de Grups d'Interès •Elaborar un Pla de Comunicació amb els Grups d'Interès •Mantenir reunions periòdiques amb els Grups d'Interès per a rendir comptes sobre l'activitat municipal •Edició d'un fullet/Guia de Participació Ciutadana per a promoure la participació de les/us veïns en assumptes públics •Incentivar la participació ciutadana •Crear comissions ciutadanes en centres de majors i altres organitzacions públiques •Elaboració d'enquestes a través de plataformes electròniques per a conèixer l'opinió dels ciutadans •Desenvolupar una aplicació mòbil perquè les/us ciutadans puguen enviar propostes de millora, informar sobre elements urbans en mal estat, etc. •Promoure les aliances públic-privades per a projectes socials i/o d'interès general •Realitzar activitats per a rendir comptes sobre els processos participatius duts a terme •Crear un registre de Grups d'Interès

3.2 Projectes replicables

3.2

ACCIONS SUBVENCIONABLES

PROJECTES REPLICABLES

Cada any ens continueu sorprenent amb els vostres projectes innovadors i atrevits.

Reciclatge, foment del comerç local, eliminació de residus, millora del benestar general de la població o mobilitat sostenible són algunes de les accions que esteu duent a terme.

A continuació us vam mostrar projectes que poden ser replicats.

3.2 MODALITAT 1.

Campanya per fomentar la correcta recollida d'excrements

Montaverner

Campanyes de promoció ODS i agenda 2030

Benaguasil

Repartiment de fruita per a escolars (2019)

Emperador

Cartes QR per a restaurants després del Covid (2020)

L'Alcudia

3.2 MODALITAT 2.

Recollida selectiva de residus
Alcàntera Xúquer, Alfarb
Montserrat (2022)

Festes sostenibles. Ús de vaixelles reutilitzables (2019)
Alpont, Bonrepòs i Mirambel

Elaboració de cervesa artesanal i ecològica de carabassa.

Carrícola

Horts Socials (2020,2021,2022)
Meliana

Fira d'intercanvi de productes de segona mà
Énguera

Projectes de reciclatge i consum responsable i de proximitat
Alberic, Montroi,
Guadassèquies,
Rafelbunyol

3.2 MODALITAT 3 I 4.

Codis de Bon Govern i Ètica, Plans i reglaments de RS (2020)

Almussafes, Alfafar, Carlet, Càrcer, Polinyà de xúquer.

Avaluació de la qualitat dels serveis públics de l'ajuntament

Castelló

Benvingudes a la Font d'En Carrós

La Font d'en Carrós

3.2 MODALITAT 4.

Gestió responsable de la informació i ciberseguretat

Tous

Pla de Mobilitat Sostenible

Casinos, Palmera, Salem (2020)
La Pobla Llarga
Alqueria de la Comtessa

Pla local de residus

Guardamar de la Safor
Llombai

Matriu de transformació d'un territori

Aras de los Olmos

MODALITAT 7 I 8.

Accions de sensibilització sobre neteja i imatge del municipi

Potries

Taller per a persones majors (2019,2020,2021,2022)

Corbera

Cuida't (2020)

Benaguasil

RECICLAEDUCA

Bellreguard
Piles

Projecte de democràcia local (2020,2021,2022)

Silla

Responsabilitat social i ciutadania

Albalat dels Sorells

Espais amb tracte igualitari

Sueca

IMATGES

RS EN IMATGES

Reciclatge

Repartiment de fruita (2019)

Productes reutilitzables

IMATGES

RS EN IMATGES

Bosses de roba reutilitzables

IMÁGENS RS EN IMATGES

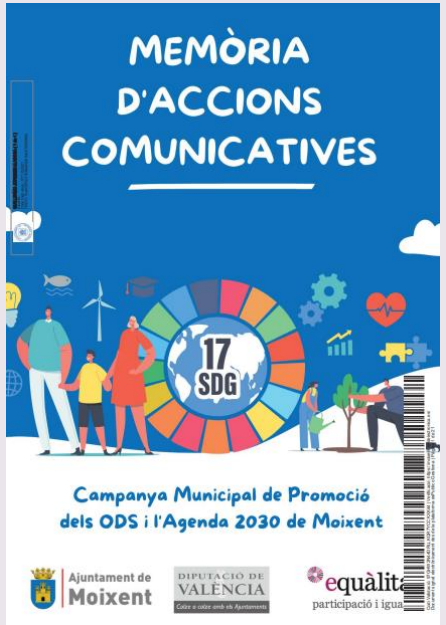

Campanyes de consum responsable, sostenibilitat i responsabilitat social

IMATGES

RS EN IMATGES

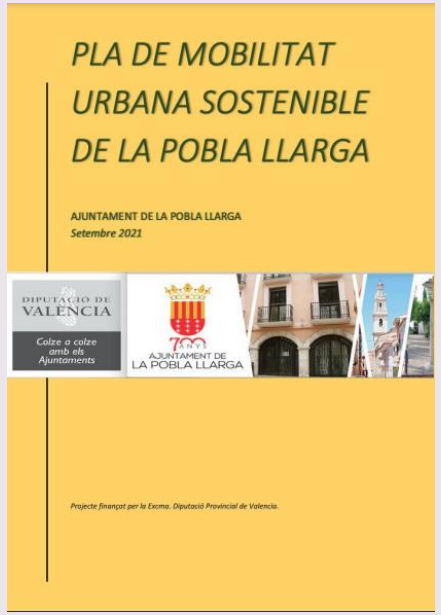

Plans de mobilitat sostenible

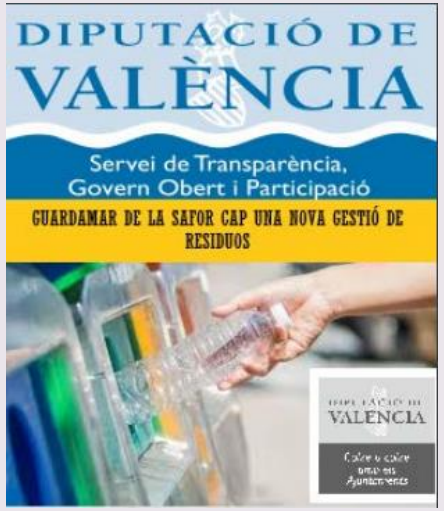

Pla local de residus

Horts socials

Pla de Responsabilitat Social

IMATGES

RS EN IMATGES

Covid-19

3. Activitats excloses

03

CONVOCATÒRIA RS 2023
ACTIVITATS EXCLOSES

Les que atempten o fomenten actituds contràries als Drets Humans.

Les revetles, cavalcades, festes tradicionals, competicions esportives, activitats gastronòmiques, aquelles altres d'ensenyament reglat, suport escolar o extraescolar, festes de fi de curs i viatges recreatius, sense perjudici del que es disposa en l'apartat 2 del punt quart d'aquesta convocatòria en relació amb el caràcter complementari d'aquestes activitats.

Les que no responguen a fi d'aquesta Convocatòria.

Les de caràcter religiós, sindical i polític.

L'elaboració de la memòria anual de RS.

04 Justificació

04

CONVOCATÒRIA RS 2023

PRESENTACIÓ DE LA JUSTIFICACIÓ

Annex II: Haurà de justificar-se en aquest annex, **l'import del cost total efectiu del projecte,** mitjançant la **relació classificada i totalitzada** de les despeses de les activitats.

Les entitats subvencionades hauran de presentar l'annex II **fins al 6 d'octubre de 2023,** des de l'endemà a la publicació de l'acord o resolució de concessió, llevat que per circumstàncies concurrents es determine un termini diferent en l'acord o resolució de Concessió.

04

CONVOCATÒRIA RS 2023

JUSTIFICACIÓ

Us indiquem alguns **aclariments** quant al correcte emplenament de l'Annex **II**:

Es presentarà sempre en **format electrònic** incorporant les **signatures electròniques** admeses per la Diputació de València.

04

CONVOCATÒRIA RS 2023

INDICACIONS

JUSTIFICACIÓ

Inclourà, necessàriament, tota la informació arreplegada a continuació:

Declaració responsable en la qual es manifeste:

- Que s'ha realitzat el projecte objecte de la subvenció;

- Que la documentació presentada per a justificar les despeses imputades a la subvenció concedida per la Diputació Provincial de València, compleix amb l'objecte de la convocatòria i no ha sigut utilitzada per a justificar altres subvencions concedides per Institucions públiques o privades;

- Que l'import total de les subvencions rebudes no excedeix de la despesa total efectuada per l'entitat beneficiària i, en cas d'haver obtingut altres subvencions, especificar el finançament obtingut pel beneficiari per a escometre l'activitat programada.

04

CONVOCATÒRIA RS 2023

INDICACIONS

JUSTIFICACIÓ

Inclourà, necessàriament, tota la informació arreplegada a continuació:

En cas de l'exercici **del dret d'oposició** per part del beneficiari de la subvenció perquè la Diputació de València puga obtenir informació relativa al compliment de les seues obligacions, haurà d'adjuntar **els certificats corresponents** emesos per l'Agència Estatal d'Administració Tributària i de la Tresoreria General de la Seguretat Social.

04

CONVOCATÒRIA RS 2023

INDICACIONS

JUSTIFICACIÓ. FACTURES

En la relació **classificada i totalitzada** de les despeses de les activitats del projecte per al qual se sol·licita la subvenció s'haurà d'indicar, sense ometre cap dada:

- Identificació del **proveïdor** (nom i DNI) i de la **factura** emesa (número, data d'emissió, data de pagament, base imposable i IVA), la **descripció de la despesa i l'activitat** concreta del projecte amb la qual es relaciona, així com el **percentatge i l'import de la activitat aplicat a la justificació**. S'indicarà si l'IVA és o no deduïble.

04

CONVOCATÒRIA RS 2023

INDICACIONS

JUSTIFICACIÓ

FACTURES

IMPORTANT A TENIR EN COMPTE, NOVETAT EN LA CONVOCATÒRIA:

Per a cadascun de les despeses i inversions relacionats s'indicarà qual ha sigut la font de finançament. Quan s'haguera aplicat més d'una font de finançament, s'indicarà el percentatge en el qual haguera participat cadascuna d'elles.

04

CONVOCATÒRIA RS 2023

INDICACIONS

JUSTIFICACIÓ. FACTURES

NIF		NOM DE L'ENTITAT *NOMBRE DE LA ENTIDAD*	

DECLARA: Que la relació de justificants que baix s'assenyalen és plenament justificativa de l'import de la subvenció aprovada per la Diputació Provincial de València i han sigut degudament abonats.
DECLARA: *Que la relación de justificantes que abajo se señala es plenamente justificativa del importe de la subvención aprobada por la Diputación Provincial de Valencia y han sido debidamente abonados.*

A. FACTURES
A. FACTURAS

Núm. ordre *Núm. orden*	Núm. factura *Núm. factura*	Data factura *Fecha factura*	Nom proveïdor *Nombre proveedor*	DNI / NIF Proveïdor *DNI / NIF preoveedor*	Descripció de la despesa i activitat concreta del projecte amb la que es relaciona *Descripción del gasto y actividad concreta del proyecto con la que se relaciona*	(*) *Font de financiació* *Fuente de financiación*	*%* *Financiació* *% Financiación*	Data pagament *Fecha pago*	Base imposable *Base imponible*	IVA	IVA Deduïble *IVA deducible*	(**) %	Import que s'aplica a la justificació *Importe que se aplica a la justificación*
1	125/23	05/05/2023	IMPRESIONES Y EMBALADOS	1234567X	Guías informatives			01/06/2023	450	94.50	NO	100	544.50
2	12/2023/A	03/06/2023	SAMARRETA, S.L	2345678L	Camisetas	GVA	25	15/07/2023	900	189	NO	75	816.75
3	52/N/23	28/06/2023	PAPELERA LA FONT	3456789M	Papel reciclado	AYUNTM.	50	30/07/2023	100	21	NO	50	60.5
4													
5													
6													
7													
8													
9													
10													
11													
12													
												TOTAL A	1421,75

(*) Només complimentar en aquells casos en els quals existeix més d'una font de finançament.
(*) Solo cumplimentar en aquellos casos en los que existe más de una Fuente de financiación.

(**) Percentatge del total de la factura que s'aplica a la justificació de la subvenció
(**) Porcentaje total de la factura que se aplica a la justificación de la subvención.

04

CONVOCATÒRIA RS 2020

INDICACIONS

JUSTIFICACIÓ. FACTURES. DESPESES DE FUNCIONAMENT

- **Despeses de Funcionament:** l'import màxim que podrà justificar-se amb cada factura no podrà excedir del 10% d'aquesta.

NIF		NOM DE L'ENTITAT *NOMBRE DE LA ENTIDAD*	

DECLARA: Que la relació de justificants que baix s'assenyalen és plenament justificativa de l'import de la subvenció aprovada per la Diputació Provincial de València i han sigut degudament abonats.
DECLARA: Que la relación de justificantes que abajo se señala es plenamente justificativa del importe de la subvención aprobada por la Diputación Provincial de Valencia y han sido debidamente abonados.

A. FACTURES
A. FACTURAS

Núm. ordre *Núm. orden*	Núm. factura *Núm. factura*	Data factura *Fecha factura*	Nom proveïdor *Nombre proveedor*	DNI / NIF Proveïdor *DNI / NIF preoveedor*	Descripció de la despesa i activitat concreta del projecte amb la que es relaciona *Descripción del gasto y actividad concreta del proyecto con la que se relaciona*	(*) *Font de financiació* *Fuente de financiación*	% *Financiació* *% Financiación*	Data pagament *Fecha pago*	Base imposable *Base imponible*	IVA	IVA Deduïble *IVA deducible*	(**) %	Import que s'aplica a la justificació *Importe que se aplica a la justificación*
13	20/2023	31/08/2023	IBERDROLA	XXX	SUMINISTRO ELÉCTRICO			06/09/2023	250	52.50	NO	10	30.25
14	SA/2023	05/09/2023	INMUEBLES, S.A	XXX	ALQUILER SALA (para actividad)	GVA	90	30/09/2023	150	31.50	NO	10	18.15
15	12/M/2023	31/07/2023	OFIS	XXX	CARPETAS, BOLIS, FOLIOS	AYTO	40	31/08/2023	65	13.65	NO	10	7.86
16													
17													
18													
19													
20													
21													
22													
23													
24													
												TOTAL A	0,00

(*) Només complimentar en aquells casos en els quals existeix més d'una font de finançament.
(*) Solo cumplimentar en aquellos casos en los que existe más de una Fuente de financiación.

(**) Percentatge del total de la factura que s'aplica a la justificació de la subvenció
(**) Porcentaje total de la factura que se aplica a la justificación de la subvención.

04

CONVOCATÒRIA RS 2023

INDICACIONS

JUSTIFICACIÓ. FACTURES. ALTRES DESPESES

ASSESSORIA JURÍDICA	5% EN CADA FACTURA
DESPESES RECREATIVES COMPLEMENTÀRIES EJ: BERENA FI TALLER // INFLABLES INFANTILS	5% DE LA SUBVENCIÓ CONCEDIDA
SUBCONTRACTACIÓ	Fins a 100% De la quantitat subvencionada

04

CONVOCATÒRIA RS 2023

ALGUNES DADES

JUSTIFICACIÓ. FACTURES. ALTRES DESPESES

SUBMINISTRAMENTS	**100% DE CADA FACTURA**
DESPESES DE FORMACIÓ IMPRESCINDIBLE INDICAR COST/HORA	**100% DE CADA FACTURA**

04

CONVOCATÒRIA RS 2023

ALGUNES DADES

JUSTIFICACIÓ. NÒMINES

Nòmines del personal de la pròpia entitat, imputables a la realització del projecte, fins als següents límits percentuals:

75% DE LA QUANTITAT SUBVENCIONADA	**De 10.001 a 50.000 hab.**
90% DE LA QUANTITAT SUBVENCIONADA	**Fins a 10.000 hab.**

04

CONVOCATÒRIA RS 2023

DESPESES NO SUBVENCIONABLES

Els destinats a l'adquisició de material o béns inventariables (equips informàtics, mobiliari…)

Els premis, donacions o ajudes de qualsevol tipus

Les despeses d'allotjament

Les despeses de taxi, pàrquing, peatge d'autopistes i combustible

04

CONVOATORIA RS 2023

INDICACIONS

JUSTIFICACIÓ. NÒMINES

- Quan la despesa es referisca a nòmines del personal de la pròpia entitat que haja participat en el projecte es deurà: Identificar al **treballador/a (nom** i DNI del treballador), **lloc de treball**, **funcions i activitat** concreta del projecte amb la qual es relaciona, **cost** de la nòmina (sou brut i seguretat social a càrrec de l'empresa), **data de pagament** de la nòmina, de l'IRPF i de la **Seguretat Social**, així com el **percentatge i l'import de la nòmina aplicat a la justificació**.

04

CONVOCATÒRIA RS 2023

INDICACIONS

JUSTIFICACIÓ. NÒMINES

B. NÒMINES
B. NÓMINAS

Núm. ordre *Núm. orden*	Mes *Mes*	DNI/NIF Empleat *DNI/NIF Empleado*	*Nom empleat públic* *Nombre empleado público*	Lloc de treball *Puesto de trabajo*	Funcions i activitat concreta del projecte amb la que es relaciona *Funciones y actividad concreta del proyecto con la que se relaciona*	(X) Sou brut *Sueldo Bruto*	(Y) Seguretat Social a càrrec de l'empresa TC1 (**) *Seguridad Social a cargo de la empresa TC1(**)*	Data pagament nòmina *Fecha pago nomina*	Data pagament IRPF 111 *Fecha de pago IRPF 111*	Data pagament SS TC1 *Fecha pago SS TC1*	%(*)	X+Y Import que s'aplica a la justificació *Importe que se aplica a la justificación*
1	Octubre	1234567A	JULIO PEREZ PEREZ	Secretario técnico	Gestión del proyecto	1836,49€	579,41€	18/12/2019	20/01/2020	02/12/2019	100%	2415,49€
2	Octubre	2345678B	ANA GARCIA GARCIA	Administrativo	Tareas administrativas	1336,60€	421,70€	18/12/2019	20/01/2020	02/12/2019	50%	879,15%
3												
											TOTAL B	3.294,64€

(*) Percentatge del total de la factura que s'aplica a la justificació de la subvenció
Porcentaje del total de la factura que se aplica a la justificación de la subvención.

(**) Es reflectirà l'import mensual de la quota empresarial segons les bases de cotització de cada empleat/a, imputat al projecte. No s'imputarà la cotització a la seguretat social a càrrec del treballador.
Se reflejará el importe mensual de la cuota empresarial según las bases de cotización de cada empleado/a, imputado al proyecto. No se imputará la cotización a la seguridad social a cargo del trabajador.

(***) Aquest import ha de ser igual o superior al de la subvenció concedida.
Este importe debe ser igual o superior al de la subvención concedida.

04

CONVOCATÒRIA RS 2023

INDICACIONS

JUSTIFICACIÓ. FORMACIÓ

- En el cas que s'imputen **despeses de formació**, si es contracta un formador/al fet que presta els seus serveis per compte propi o aliè en l'exercici d'una activitat professional, es deurà: Identificar al **formador** (nom i DNI), la **factura** emesa (número, data d'emissió, **data de pagament, base imposable, retenció a compte** efectuat a favor del professional i IVA), les **activitats formatives** realitzades i el **cost per hora** de les mateixes així com el **percentatge i l'import de l'activitat aplicat a la justificació**. S'indicarà si l'IVA és o no deduïble.

04

CONVOCATÒRIA RS 2023

INDICACIONS

JUSTIFICACIÓ. DESPESES DE FORMACIÓ.

C. DESPESES DE FORMACIÓ (Contractació formadors per compte propi o alié)
C. GASTOS DE FORMACIÓN (Contratación formadores por cuenta propia o ajena)

Núm. ordre *Núm. orden*	Núm. factura *Núm. factura*	Data factura *Fecha factura*	Nom formador / empresa *Nombre formador / empresa*	DNI/NIF/CIF Formador /Empresa *DNI/NIF /CIF Formador /Empresa*	Activitat formativa realitzada *Actividad formativa realizada*	Base imposable *Base imponible*	IVA (en euros)	Retenció a compte d'IRPF *Retención a cuenta de IRPF*	Cost per hora *Coste por hora*	Data pagament factura *Fecha pago factura*	Data pagament IRPF *Fecha pago IRPF*	%(*)	Import que s'aplica a la justificació *Importe que se aplica a la justificación*
1	123/21	16/03/2021	Talleres formativos, S.L	1234567Q	Curso reciclaje	515	0	36.05	49.50	16/04/2021	20/05/2021	100	478.95
2	A/05/21	20/05/2021	Juan Lopez Lopez	1234567S	Taller formativo R.S	320	0	48	40	20/06/2021	20/06/2021	100	272
3	2C/2021	03/08/2021	Josefa Linares Garcia	1234567B	Curso acciones responsables	600	126	42	25	05/09/2021	30/09/2021	100	684
												TOTAL C	1.434,95
												TOTAL A + B + C	(***)

(*) Percentatge del total de la factura que s'aplica a la justificació de la subvenció. *Porcentaje del total de la factura que se aplica a la justificación de la subvención.*
(**) Es reflectirà l'import mensual de la quota empresarial segons les bases de cotització de cada empleat/a, imputat al projecte. No s'imputarà la cotització a la seguretat social a càrrec del treballador.
Se reflejará el importe mensual de la cuota empresarial según las bases de cotización de cada empleado/a, imputado al proyecto. No se imputará la cotización a la seguridad social a cargo del trabajador.
(***) Aquest import ha de ser igual o superior al de la subvenció concedida. *Este importe debe ser igual o superior al de la subvención concedida.*

04

CONVOCATÒRIA RS 2023

INDICACIONS

JUSTIFICACIÓ. DESPESES DE FORMACIÓ. CÀLCUL COST/HORA

Per al càlcul del **cost/hora**, es divideix la base imposable de la factura (IVA exclòs) entre el nombre d'hores de duració. Si la B.I de la factura ascendeix a 600€ i la duració del taller ha sigut de 24 **hores, el cost/hora serà de 25€**.

Important!! No oblidar indicar el percentatge i la quantitat que s'aplica a la subvenció; en aquest exemple s'imputa el 100%.

C. DESPESES DE FORMACIÓ (Contractació formadors per compte propi o alié)
C. GASTOS DE FORMACIÓN (Contratación formadores por cuenta propia o ajena)

Núm. ordre *Núm. orden*	Núm. factura *Núm. factura*	Data factura *Fecha factura*	Nom formador / empresa *Nombre formador / empresa*	DNI/NIF/CIF Formador /Empresa *DNI/NIF /CIF Formador /Empresa*	Activitat formativa realitzada *Actividad formativa realizada*	Base imposable *Base imponible*	IVA (en euros)	Retenció a compte d'IRPF *Retención a cuenta de IRPF*	Cost per hora *Coste por hora*	Data pagament factura *Fecha pago factura*	Data pagament IRPF *Fecha pago IRPF*	%(*)	Import que s'aplica a la justificació *Importe que se aplica a la justificación*
1	123/21	16/03/2021	Talleres formativos, S.L	1234567Q	Curso reciclaje	515	0	36.05	49.50	16/04/2021	20/05/2021	100	478.95
2	A/05/21	20/05/2021	Juan Lopez Lopez	1234567S	Taller formativo R.S	320	0	48	40	20/06/2021	20/06/2021	100	272
3	2C/2021	03/08/2021	Josefa Linares Garcia	1234567B	Curso acciones responsables	600	126	42	25	05/09/2021	30/09/2021	100	684
												TOTAL C	1.434,95
												TOTAL A + B + C	(***)

(*) Percentatge del total de la factura que s'aplica a la justificació de la subvenció. *Porcentaje del total de la factura que se aplica a la justificación de la subvención.*
(**) Es reflectirà l'import mensual de la quota empresarial segons les bases de cotització de cada empleat/a, imputat al projecte. No s'imputarà la cotització a la seguretat social a càrrec del treballador.
Se reflejará el importe mensual de la cuota empresarial según las bases de cotización de cada empleado/a, imputado al proyecto. No se imputará la cotización a la seguridad social a cargo del trabajador.
(***) Aquest import ha de ser igual o superior al de la subvenció concedida. *Este importe debe ser igual o superior al de la subvención concedida.*

04

CONVOATORIA RS 2023

INDICACIONS

JUSTIFICACIÓ. DESVIACIONS.

ANNEX II. JUSTIFICACIÓ DE DESPESES. Empleneu tans fulls com siga necessari per a la justificació de despeses *ANEXO II. JUSTIFICACIÓN DE GASTOS.* Rellenad tantas hojas como sea necesario para la justificación de gastos		EXEMPLE
D. DESVIACIONS PRESSUPOSTÀRIES *D. DESVIACIONES PRESUPUESTARIAS*		
D.1. Cost total del projecte indicat en la sol·licitud *D1. Coste total del proyecto indicado en la solicitud*	CANTIDAD PARA LA QUE SE SOLICITA LA SUBVENCIÓN: SUMA DE LOS IMPORTES DE LAS ACTIVIDADES INDICADAS EN EL PRESUPUESTO DEL APARTADO "L" DE LA SOLICITUD	7.000 €
D.2. Cost total de projecte justificat A+B+C *D.2. Coste total del proyecto justificado A+B+C*	IMPORTES INDICADOS EN ESTE ANEXO EFECTIVAMENTE APLICADOS A LA JUSTIFICACIÓN DE LA SUBVENCIÓN CONCEDIDA	6.000 €
D.3. Cost total del projecte efectiu *D.3. Coste total del proyecto efectivo*	COSTE TOTAL REAL UNA VEZ REALIZADO EL PROYECTO	8.000 €
	DIFERÈNCIA ENTRE D.1. I D.3. (D.1. – D.3.) *DIFERENCIA ENTRE D.1. Y D.3. (D.1. – D.3.)*	-1.000 €
Expliqueu les desviacions esdevingudes al pressupost *Explicar las desviaciones acaecidas en el presupuesto*		

POSIBLES MOTIVOS (UNO O VARIOS):

LA DIFERENCIA ES DEBIDA A QUE:

- EL PRESUPUESTO PRESENTADO ERA ESTIMATIVO.
- EL TALLER HA DURADO MÁS/MENOS DE LO PREVISTO
- SE HA INCREMENTADO/REDUCIDO EL NÚMERO DE BOLSAS COMPRADAS

04

CONVOCATÒRIA RS 2023

INDICACIONS

JUSTIFICACIÓ. MEMÒRIA

Memòria justificativa de desenvolupament del projecte que contindrà tota la informació següent:

1) **Descripció de les activitats realitzades**, enumerant les efectivament realitzades d'aquelles per a les quals es va sol·licitar la subvenció.

2) **Grau de compliment dels objectius** generals i específics recollits en el projecte presentat.

3) **Calendari executat**, amb el nombre de beneficiaris i perfil d'aquests.

4) Els **resultats obtinguts** amb expressió dels **indicadors analitzats**.

5) **Necessitats detectades** en atenció als resultats.

04

CONVOCATÒRIA RS 2023

INDICACIONS

JUSTIFICACIÓ. MEMÒRIA

Memòria justificativa de desenvolupament del projecte que contindrà tota la informació següent:

5) **Cost total real** del projecte per al qual es va sol·licitar la subvenció, que podrà ser inferior, igual o superior a l'indicat en la sol·licitud.

6) De manera imprescindible, acreditació d'inclusió de la **imatge institucional** de la Diputació.

DIPUTACIÓ DE VALÈNCIA
Colze a colze amb els Ajuntaments

DIPUTACIÓ DE VALÈNCIA
Servei de Transparència, Govern Obert i Participació

GO!
Govern Obert
#DiputacióValència

05

Resolució i Pagament

CONVOCATÒRIA RS 2023

RESOLUCIÓ

A la vista de l'expedient i l'informe de la comissió de valoració, la Diputada de Transparència i Govern Obert formularà proposta de resolució definitiva **prescindint-se del tràmit d'audiència o al·legacions i del tràmit d'acceptació**.

L'òrgan competent per a la resolució del procediment és la Junta de Govern per delegació del President de la Diputació.

CONVOCATÒRIA RS 2023

PAGAMENT

La Diputació de València abonarà **en un PAGAMENT ÚNIC** la quantia subvencionada, de conformitat amb el que s'estableix en l'article 33 de l'Ordenança General, **una vegada acreditada** la realització de les activitats del projecte, que haurà de justificar-se conforme al que s'estableix en la present convocatòria.

No podrà realitzar-se el pagament de la subvenció en tant l'entitat beneficiària no es trobe al corrent en el compliment de les seues obligacions tributàries i enfront de la Seguretat Social, tinga deutes amb la hisenda provincial o siga deutor per resolució de procedència de reintegrament.

De Persones per a Persones

GO!
Govern Obert
#DiputacióValència

DIPUTACIÓ DE VALÈNCIA
Servei de Transparència, Govern Obert i Participació